

COTÉ ASSOCIATIONS

GUIDE DES ASSOCIATIONS

SAISON 2024 - 2025



Équipements sportifs et de loisirs de la commune

1 piscine

2 stades

4 courts de tennis

2 courts de padel tennis

1 dojo

2 terrains de boules

1 skate parc

2 city stades

1 parcours de disc golf

**1 ensemble d'agrès de fitness
et de streetworkout**

1 salle multisports

1 sentier botanique

**Parcours de randonnée
(équestre, pédestre et vtt)**

Informations utiles

(voir aussi en page 14 & 15)

Marché hebdomadaire

Tous les samedis matin
sur le cours de la République.

Église

Place de la Mairie

Messe le samedi soir à 18h.
Tél. : 04 42 28 41 50

Distributeur de billets

Crédit Agricole

Place André Leblanc,
à côté de l'Office du Tourisme.

CÔTÉ ASSOCIATIONS, guide édité par Municipalité de Charleval.

Directeur de rédaction : Yves Wigt.

Rédaction et photographie : Le Conseil Municipal de Charleval.

Imprimé en France à 2500 exemplaires sur papier recyclé par un imprimeur éco-responsable.

Photographies et illustrations I D.R. © Mairie de Charleval



"À Charleval, vous trouverez forcément une activité qui vous conviendra !"

Nos associations sont l'une des plus grandes fiertés charlevalaises. Elles sont dynamiques et agissent quotidiennement pour consolider notre vivre ensemble. Les associations représentent en effet des vecteurs de cohésion sociale : elles constituent ces corps intermédiaires qui créent du lien, rapprochent les populations et diffusent des valeurs de partage, de collectif et de vivre-ensemble indispensables à notre société.

Je tiens également à souligner l'incroyable investissement de nos bénévoles associatifs sur lesquels reposent le fonctionnement de nos associations et la création de plusieurs dizaines d'événements chaque année. N'hésitez pas à aller à leur rencontre, à proposer votre aide, à les soutenir et à vous investir ! Je vous souhaite à toutes et tous une très belle année associative !

Yves WIGT
Maire de Charleval

**Associations
sportives**

page 4

Loisirs

page 8

**Arts
et Culture**

page 10

**Vie
sociale**

page 11

**Associations
diverses**

page 14



Randonnées pédestres

Rando Évasion Charleval



À la découverte de notre région et de ses recoins secrets. Randonnées pédestres tous les quinze jours de septembre à juin le dimanche à la journée et des randonnées plus faciles les mercredis à la 1/2 journée.

Représentant légal : Georges MIRALLES
Tél. : 06 99 50 07 74
www.randoevasioncharleval.fr

Danse sportive

DANSE SPORT NATURE PASSION

Les activités :

- **Danse New style** : mélange de street jazz et de Hip hop
- **Pompom Girls** : un travail corporel de souplesse, d'équilibre et de coordination, associé à la manipulation de pompons et à la réalisation de figures acrobatiques
- **Pilates** : Méthode douce qui s'adapte à tout le monde pour développer les muscles profonds
- **Yogalates** : Programme qui allie le yoga et le pilates, entrainement unique et dynamique de force et de souplesse

Course à pied

Les Taureaux Ailés de Charleval



Club de course à pied à l'ambiance familiale où la bonne humeur et la convivialité sont les maîtres mots. Créée en 2007, les TAC accueillent des coureurs âgés

de 7 à 77 ans de tous niveaux. Les entraînements ont lieu au stade le lundi et le samedi en colline. Venez vite rencontrer les coach-sportifs pour faire un essai sans engagement.

Président : Christophe GIRARD
lestac13@gmail.com
www.lesaureauxailesdecharleval.com

École et randonnée VTT

Charleval VTT

Ecole VTT destinée aux ados et aux adultes. Création d'une section enfants (8/11 ans) le mercredi après-midi. Ateliers techniques, randonnées, sorties à thème le samedi matin et dans les massifs environnants. Aucune compétition n'est organisée, pas d'affiliation avec la FFC.



Présidente : Catherine KERGOAT
charlevalvtt13@gmail.com
Tél. : 07 66 11 80 45
www.charlevalvtt.com



Intervenante : Alexia BONNEFOND
Tél. : 06 18 33 87 15 - alexia.avena@laposte.net

Foyer Rural de Charleval

Le Foyer Rural de Charleval est une association d'éducation populaire qui anime la vie du village depuis 1947. Il propose tout au long de l'année des activités culturelles, sportives et sociales pour tous, Le Foyer Rural compte près de 500 adhérents pour une trentaine d'activités.

SPORTS

(voir aussi p.10 pour les autres catégories)

Zumba, Pound fitness, Fitness step
Simone Giacomino
06 18 20 50 76

Danse Moderne Jazz, classique
Jeanne Vial
06 19 47 02 97

Danse de Salon débutants
Jean-Pierre Fabre
06 07 56 44 80

Danse de Salon, Danse en ligne
Marcel Moscardi
06 64 80 27 79

Pilates, Abdo-fessiers
Sébastien Laty
07 50 84 29 31

Pilates, Pilates-ballons
Charlotte Lanel
Escribe 06 12 34 55 72

Sport santé
Simone Giacomino
06 18 20 50 76
ou
Benjamin Jourdan
06 49 64 21 09

Break dance, Hip Hop
Amel El Attar
06 62 15 26 45

Multisports
Sébastien Laty
07 50 84 29 31

Tennis de Table
Gérard Marchetti
06 08 56 98 31

Qi Gong
06 78 46 82 40

Yoga
Elodie Cascales
07 60 17 23 18

Marche nordique
Michel Gandolfi
06 88 70 87 06

Disc Golf
Michel Gandolfi
06 88 70 87 06

Baby cirque
Sébastien Laty
07 50 84 29 31

Taekwondo
Sébastien Laty
07 50 84 29 31

Sophrologie
Géraldine Seropian
06 62 87 80 69

Claquettes
Isabelle Bernier
06 07 15 57 33

Yogaminos 3/10 ans
Ludivine Bourrely
06 99 62 96 51

Gateball
Philippe Ballonge
06 11 54 70 95

Cross training
Carlos Graca da Silva 06 99 13 86 83

Maison des associations - 40 avenue Gaston Roux - 13350 Charleval
Présidente : Annie PAPPAAFAVA
Mail : foyer.rural13350@gmail.com
Site : www.foyer-rural-charleval.org



Airsoft

STA AIRSOFT

L'airsoft est une activité loisir dans laquelle les participants utilisent des répliques d'armes à feu, propulseurs de petites billes en plastique. Cette activité se pratique à l'extérieur.



Président : Brice TUR

Tél. : 06 20 69 18 12

brice.tur@outlook.fr

Facebook : Association S.T.A Airsoft

Instagram : airsofteurs

Football

Association Sportive Charlevaloise de Football

Des équipes de jeunes U7-U8-U9-U10-U12-U14 et vétérans sont au rendez-vous. Épaulé par ses bénévoles et ses encadrants, le club se veut avant tout familial, pour le plaisir du ballon rond !

Président : Oualid EL SAYED

Tél. : 07 88 36 20 81

07 49 98 48 29 (directeur sportif)

Stade Gaston Roux

13350 Charleval

Danses sportives

Dans'Envol

Initiation et enseignement de la pratique de la Pole Dance, disciplines aériennes, renforcement musculaire et souplesse.

assodansenvol@gmail.com

Facebook : Association Dans'EnVol

Tennis

Tennis club de Charleval

Plus de 300 adhérents (150 adultes, 160 enfants). Tennis loisirs et compétition : programmes adultes (tous niveaux) et galaxie tennis pour les 3 à 18 ans. Quatre courts éclairés, un court de mini-tennis, un mur d'entraînement. Un club house pour vous accueillir et deux courts de padel tennis.

Nombreuses animations tout au long de l'année dont un tournoi du 1^{er} mai, un tournoi open...



Club House - Allée des Bois

13350 Charleval

Tél. : 04 42 28 40 80

tccharleval13@gmail.com

www.club.fft/tccharleval

Facebook : IC Charleval

Directeur sportif :

Franck BOUCHARD, D.E

Tél. : 06 24 43 34 92

LKSports

Activités sportives encadrées par Sylvain, éducateur sportif diplômé.



Multisports : Découverte de différents sports pour les enfants de 6 à 11 ans

Marche Nordique : Découverte de 30 sentiers de randonnée dans les collines de Charleval et avoisinantes. Marche le mercredi après-midi, jeudi et samedi matin. Weekend marche nordique à la montagne.

LKSolidarité : faire de la marche nordique en partenariat avec un sponsor qui finance le nombre de kilomètres parcourus pendant la saison, et somme récoltée ensuite reversée à une ou plusieurs associations caritatives

Cross training : Entraînement physique, renforcement musculaire en groupe ou coaching individuel.

Week-end cross training en bord de mer.

Run and Bike : Course en duo, vélo/coureur dans les collines de charleval. Plusieurs parcours 8, 12, 16 km. Parcours VAE.

Présidente: Mme Charlotte Guy

Mail : lksports13@gmail.com

Éducateur sportif

Sylvain : 06 31 67 70 72

Club Nautique Charlevalois



Le Club Nautique Charlevalois propose des entraînements tous les mercredis (sauf vacances scolaires) à la piscine de Lambesc.

La première séance est réservée aux enfants pour l'apprentissage et le perfectionnement de la natation.

La seconde séance est à destination des ados et des adultes avec un programme d'entraînement adapté de natation ou d'aquagym.

Départ du car sur le cours de la République
17h00 1^{ère} séance (retour 18h45)
17h45 2^{ème} séance (retour 19h30)

Présidente : Nicole FAURE

Tél. : 04 42 28 48 73

nicole.faure68@orange.fr

Nippon Club Charleval

Yoseikan

Budo : le mardi
Pour les enfants à partir de 6 ans permet d'appréhender les arts

martiaux de façon ludique. Pour les ados et adultes cette discipline est un mixte de karaté (pieds/poings), projection, clé, sol et armes.

Judo : le lundi

Art martial d'origine japonaise le plus pratiqué en France. Sa pratique est caractérisée par les projections, les immobilisations et surtout par une pédagogie axée sur le développement de l'enfant et l'épanouissement du pratiquant.

Présidente : Nathalie TUR

Dojo

40 avenue Gaston Roux

nipponclubcharleval@gmail.com

Tél. : 06 29 96 37 34





Kung Fu

Charleval Kung Fu

Le Kung Fu est un terme "générique" désignant une multitude d'arts martiaux principalement chinois. Notre école enseigne un kung Fu Shaolin en style ancien traditionnel qui mélange savamment "da", "chuai" et "china" (coups, projections et clés) ainsi que le maniement des armes, ex: éventail, lance, bâton long, tri-bâton et er jie gun (nunchaku chinois), selon la voie du grand maître Châu Quan Ky et suivant l'expertise de notre Sifu Hubert Decosse.

*Section enfants de 5-6 ans à 12 ans.
Section confirmés à partir de 12 ans.*



Intervenant : Julien CHICCA
Tél : 0624393341
charlevalkungfushaolin@gmail.com

Activités diverses

Amicale des 4 Saisons

Avec près de 200 adhérents, l'amicale des 4 saisons organise des sorties gourmandes et culturelles sur une ou plusieurs journées, ainsi que deux ou trois voyages dans l'année. L'adhésion est ouverte à tous de 7 à 97 ans. L'association effectue régulièrement des dons auprès de divers organismes de recherche médicale. Également au calendrier, un grand loto organisé dans l'année et des petits lotos organisés au foyer restaurant après les repas à thème proposés par la mairie les premiers vendredis de chaque mois (sans repas possible).

Présidente : Christiane OLLIVIER
Tél. : 06 11 34 06 40
les.4.saisons.charleval@gmail.com

Parents d'élèves

Boulegan Les Pitchouns

Tout au long de l'année, nous organisons des activités festives autour de l'enfant dans le cadre scolaire (kermesse, fête de fin d'année, aide financière pour des demandes scolaires...) et des manifestations dans le village (carnaval, tombola, blé de la Ste-Barbe, vide grenier, loto, spectacle...).

Une équipe dynamique et motivée !
Parents, vous êtes les bienvenus pour aider nos bénévoles !!



bouleganlespitchouns@gmail.com
Facebook : Boulegan les Pitchouns



Comité de Jumelage

Charleval est jumelé depuis le 1er mai 2003 avec Quart de Les Valls, village Espagnol de la région de Valencia.



Le comité de jumelage a pour mission de développer les échanges culturels, sportifs et linguistiques avec nos jumeaux espagnols. Il organise des voyages à Quart de Les Valls pour les adultes et les enfants avec le soutien financier de la commune.

Présidente : Gaby TISSERANT
comitejumelagecharlevalquart@gmail.com
Infos : 06 25 73 15 79

Energie Solidaire 13 (E.S 13)

Loto hebdomadaire tous les mercredis après-midi au foyer restaurant et jeux de cartes et sociétés tous les mardis après-midi (sauf période de juillet à mi-septembre). Organisation de sorties à la journée dans la région.

Déleguée : Alain Fabre
Foyer Restaurant,
Blvd de la Durance
13350 Charleval
Tel : 04 42 28 44 93
charlevalentraidesolidarite13@orange.fr

Groupe Amical des Chasseurs

Contact : Jacky COUSTET
Tél. : 06 24 00 77 26

Reiki-Lumière 13

L'association propose un ensemble de techniques énergétiques. Afin d'améliorer la qualité de vie : le reiki, une technique complémentaire de santé qui harmonise le corps et l'esprit par l'imposition des mains, le EFT, pour libérer les blocages, les peurs et toutes émotions désagréables qui perturbent le quotidien. Convient aussi bien aux enfants qu'aux adultes.

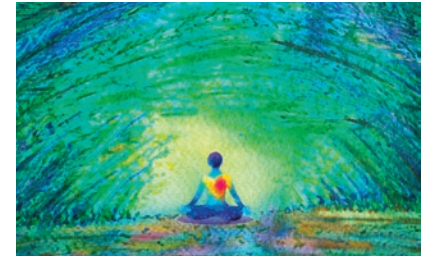

Responsable : Aline GUILLE
Tél. : 06 13 61 21 22
Mail : alineguille@gmail.com
www.reikilumiere.fr



Activités culturelles

Foyer Rural de Charleval

Cours de Piano
Lionel Chalosse
06 60 58 00 31

Cours de Guitare
Sauveur Melazzo
06 12 59 91 27

Cours de Batterie
Sauveur Melazzo
06 12 59 91 27

Poterie Adultes
Coukie Barillé
04 90 57 44 44

Théâtre Adultes
Lou Pantai
Fabrice FAURE
06 28 40 51 37

Théâtre Jeunesse
Anna Patrizio
06 99 88 92 85

Cours de Français
Christine Descalis
04 42 28 50 18

Peinture Aquarelle
Hélène Dieudonné
06 70 17 68 64

Peinture à l'huile
Roger Murgia
06 37 96 76 10

Arts plastiques
Elsa Balduzzi
06 88 71 29 94

Scrapbooking

Un Coin de Scrap



Atelier de création scrapbooking.
Loisir créatif, le scrapbooking est une forme d'art décoratif consistant à introduire des photos dans un décor. Venez découvrir une nouvelle façon de mettre en valeur vos souvenirs photographiques et réaliser des albums créatifs et personnalisés.

Maison des Associations
Avenue Gaston Roux
13350 CHARLEVAL
Présidente : Sandrine TISSOT
Vice-présidente : Isabelle ENRIETTO
Tél. : 06 13 76 22 80
1coindescrap@gmail.com
sandrinetissot@free.fr

La Balade Médicinale de Charleval



Jardin de découverte de plantes médicinales, est accessible tous les jours aux heures d'ouverture du parc Gaston Roux. Vous pouvez demander une visite guidée par téléphone.

Présidente : Catherine COUPILLE
Tél. : 06 77 09 98 96

Les jardins de la Martelière

Inaugurés au printemps 2011, les Jardins de la Martelière regroupent 49 parcelles de jardins familiaux, avec comme idée principale de favoriser les rencontres de personnes d'origines, d'âges et de milieux différents autour d'une passion commune : le jardinage.

Président : Patrick MARTINOLI
Tél. : 04 42 28 44 23
Tél. : 06 25 55 96 49

Les Petits Pieds

Associations d'Assistantes
Maternelles



Sophie GRAÇA DA SILVA
Tél. : 06 58 91 60 40
lespetitspieds13@gmail.com



Association d'Éducation Populaire, le réseau des FOYERS RURAUX 13 contribue à l'animation et au développement culturel, sportif et social du territoire. Depuis près de 75 ans, nous développons en Provence, une mission de "TÊTE de RÉSEAU" pour et avec les Associations & Villages du Territoire Rural et Périurbain. Nous avons à cœur de développer le lien entre les villages, de soutenir le tissu associatif, d'accompagner les acteurs locaux et de favoriser la création de nouvelles associations. Notre engagement s'exprime dans la recherche de cohésion sociale, l'échange, les rencontres intergénérationnelles et inter associatives. Notre identité fédérale est basée sur des valeurs de laïcité, de solidarité et de respect. Association d'Éducation Populaire, le réseau FOYERS RURAUX 13 contribue à l'animation et au développement culturel, sportif et social du territoire et bénéficie des agréments ministériels : Jeunesse et Éducation Populaire, Sport, Organisme de Formation professionnelle certifié QUALIOP1.

4, cours de la République - 13350 Charleval
Président : Michel GANDOLFI
Tél. : 04 42 28 50 18
Mail : foyersruraux13@gmail.com
Site : www.foyersruraux13.org
Facebook : foyersrurauxtreize

NOS ACTIONS "MADE IN FOYERS RURAUX 13" :

Tête de Réseau pour les Associations & Villages des Bouches-du-Rhône

Formation des acteurs locaux & dirigeants associatifs. Outil de proximité à la Modernisation Associative. Accompagnement et professionnalisation des acteurs locaux. La Boîte à Outils des Associations - Espace numérique dédié.

L'Université Populaire & Ateliers d'Alphabétisation :

- **Echange des Savoirs et Accès pour Tous aux apprentissages et la culture tout au long de la vie**
- **Cycle de conférences Université Populaire**
- **Cours d'Italien & Français**
- **Alphabétisation/FLE/FLI**

Scènes de Villages : outil de diffusion des Productions Culturelles Amateurs

Le Sport pour Tous : des jeux sportifs traditionnels aux pratiques sportives actuelles et innovantes



Paroisse Catholique

Messes, mariages, baptêmes.
Pour tous renseignements s'adresser
à Monsieur Le Curé
Pour les certificats de baptême,
s'adresser directement au secrétariat.

**Presbytère 55 cours Victor Hugo
13370 Mallemort**
**Référent : Père Fabrice
CHATELAIN**
Secrétaire : Céline REYRE
Tél. : 06 48 40 35 48
paroissemallemort@pm.me
www.nosparoisses.com

Décorés du Travail

Dossiers d'attribution de la médaille
du travail, action sociale.

**26, boulevard de la Résistance
13350 Charleval**
Contact : René KONIECZNY
Tél. : 06 76 56 67 66

Amicale des Sapeurs-Pompiers

L'amicale des sapeurs-pompiers de
la Roque d'Anthéron/Charleval
regroupe une cinquantaine de
sapeurs-pompiers du centre, ainsi
que les anciens sapeurs-pompiers.
L'association intervient lors des
manifestations représentatives
de la corporation. L'amicale est
un vrai berceau de solidarité, de
reconnaissance mais aussi un soutien
financier avec de nombreux projets
et événements : Ste Barbe, arbre de
Noël, loto, repas de saison, sorties à
thème, tournée des calendriers.

**Centre de secours
La Roque/Charleval
Z.I. du Grand Pont
13640 La Roque d'Anthéron**
Tél. : 04 42 28 58 90



Donneurs de Sang

Président :
Annick KÉRIMEL de KERVENO
Tél. : 06 23 30 81 71

Familles Rurales Charleval

Écrivain public, aide à la rédaction
de documents, démarches
administratives.

**Lotissement les Cadenières
13350 Charleval**
Président : Francis RAMOS
Tél. : 06 33 25 86 24
francis.amos02@gmail.com

Anciens Combattants

Commémorations du souvenir,
entretien du devoir de mémoire.

Président : Francis RAMOS
francis.amos02@gmail.com

Association Syndicale Libre des Arrosants de La Royère

Les Royères - 13350 Charlevat
Président : Eric GINOUX
Tél. : 04 42 28 41 68

Association Syndicale Autorisée des Arrosants de Charlevat

Gestion de l'eau et des canaux.

Secrétaire de l'ASA des Arrosants de Charlevat : Thierry HENNEQUIN
Tél. : 0671574636

Association Syndicale Libre des Arrosants de Bonneval

257 c. chemin de la Croix de la Gabure - 30390 Aramon
Président : Philippe AMBLARD
renaudaudamblard@hotmail.fr

Caisse Locale Crédit Agricole

Place Raoul Coustet
13370 Mallemort
Présidente : Nathalie Faure

Comité Communal Feux de Forêt

En période à risques, tournées de vigilance organisées dans les massifs.

Responsable : Lucien Cayol
06 33 62 04 10
Tél. garage / local de permanence
04 42 28 65 21
Rue Tuileries - 13350 Charlevat

Coop'Assos Charlevat

Coop Assos Charlevat est une structure créée et financée par la commune qui a pour but la promotion et le soutien à la vie associative de Charlevat, à travers un appui matériel et humain aux associations. Elle est aussi à la disposition des Charlevalois pour tous renseignements concernant les activités dans la commune.

Maison des associations
40, avenue Gaston Roux
13350 Charlevat
Présidente : Nathalie TUR
Trésorière : Annie PAPPFAVA
Secrétaire : Brice TUR
Tél. : 04 42 61 98 88
coopassos.charlevat@gmail.com
Horaires :
Lundi et mardi de 17H00-19h00

SIVU (Relais Petite enfance)



Le Relais Petite Enfance « Le Petit Prince » est un lieu de ressources gratuit qui s'adresse aux parents, futurs parents, assistants maternels et gardes d'enfants à domicile, ainsi qu'à toute personne intéressée par

les métiers de la Petite Enfance. La responsable informe les familles sur l'ensemble des modes de garde sur le territoire et les accompagne dans leur recherche, apporte un soutien administratif lors de la rédaction du contrat de travail pour l'emploi d'un assistant maternel, propose des café-parents...

De plus, le relais accompagne les professionnels de l'accueil individuel dans leur pratique professionnelle : mis en place d'ateliers d'éveil avec présence des enfants gardés - d'entretiens individuels ou de réunions collectives, leur souhait de formation, les démarches administratives...

SIVU Collines Durance
1581 route de Charlevat - Le Vergon
D23C, 13370 Mallemort
Responsable : Stéphanie OSTALIER
Tél. : 06 30 54 23 79
relaispetitprince@sivucollinesdurance



Mairie - Place de la mairie

Tél. 04 42 28 41 18 / fax 04 42 28 43 67

Ouverture

lundi, mardi 8h30 - 12h
mercredi 8h30 - 12h
jeudi 8h30 - 12h et 13h30 - 19h
vendredi 13h30 - 16h30

Médiathèque - Allée du château

Tél. 04 42 28 56 46

Mardi et Jeudi 16h - 18h
Mercredi 10h - 12h / 14h - 18h
Samedi 9h - 12h

Police Municipale

Boulevard de la Durance

Tél. 04 42 28 47 17

06 09 08 32 36 / 06 30 03 69 23

Services Techniques

Avenue de la Ballastière

Office de Tourisme et Agence postale

Place A. Leblanc - Tél. 04 42 28 45 30

Du mardi au samedi de 8h30 à 12h

Foyer restaurant - Bd de la Durance

Tél. 04 42 28 44 93

Ouvert tous les midis du lundi au vendredi

Maison de Santé

Médecins : Docteur Darmon - 04 42 28 40 02

www.docteurdarmond.fr

Docteur RICORD - 04 42 64 48 06

www.docteur-ricord.fr

En cas d'urgence, composez le 15
Le médecin oriente selon la gravité,
soit vers le SAMU, soit vers l'hôpital,
soit vers les médecins de garde

Infirmiers : Françoise Courtin - 06 87 86 26 78

Chloé Waeghemacker - 06 72 27 52 22

Gérald Gevaudan - 06 70 83 05 53

Christèle Terrin - 06 76 14 68 97

Guillaume Ibarra - 06 29 96 82 44

Psychologue : Sylvie Boulanger - 06 52 91 82 93

Masseur-kinésithérapeute : Olivier Pierre

04 42 28 51 66

Osthéopathe D.O. : Antoine Deleuil

06 23 42 42 88

Orthophoniste : Stéphanie Peltier

06 83 33 58 88

Praticienne en kinésiologie : Evelyne

Baelde - 06 82 14 86 47

Thérapeute : Françoise Vallat

06 22 30 90 17

Naturopathe : Célibre Fabre

06.84.33.80.20

Sophrologue : Géraldine Séropian

06 40 15 31 91

Groupe scolaire Chantepie

tél. 04 42 28 41 32

Périscolaire tél. 04 42 28 46 46

Maison de l'enfance les Cardelines

tél. 04 42 63 35 52

Espace jeunes

Bd de la Durance - 13350 Charleval

Tél. 06 31 94 10 45

Maison des Associations

40 Avenue Gaston Roux 13350 Charleval

Tél. : 04 42 57 08 42

coopassos.charleval@gmail.com

Enfance Jeunesse SIVU Collines Durance

5500 domaine du vergon

13370 Mallemort

Tél. : 04 65 29 05 00

contact@sivucollinesdurance.com



CHARLEVAL
EN PROVENCE

www.charleval-en-provence.org

